岡崎、幸田で1000人以上教えた
インストラクターから学ぶ

ドローン活用セミナー

様々な産業活用方法が日々開拓されているドローン。
どんな仕事に役立つのかといった、何ができるのか、
ドローンを始めたいけど、どの機体がおすすめなのかといった
初歩的なお話しまでお話しします。

日時 12月12日(木) 15時00

※受付14：30～

講師 （株）DSA国土交通省公認インストラクター

岡崎市・幸田町で1,000人教えた実績がある、国土交通省公認のドローンインストラクター、ドローンの”安全運用”をモットーに日々知識向上に努めています。 資格、免許取得について悩んだらご相談ください。

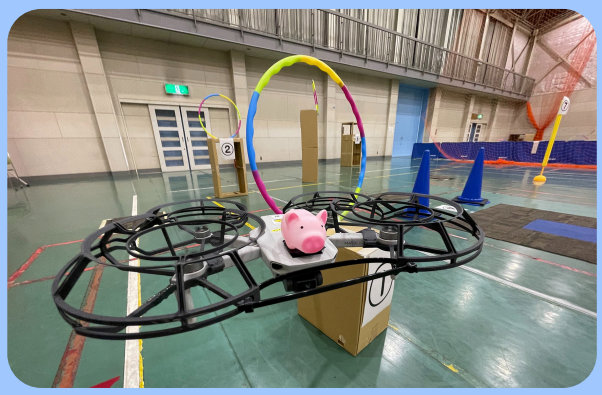

会場 岡崎市中小企業・勤労者支援センター
2階　教室

料金 岡崎市・幸田町の方　1,000円
市外の方　2,000円

住所 〒444-0814　岡崎市羽根町小豆坂117番地3

お問合せ 0564-54-8495 担当　畔柳

申込はこちら

まるで宇宙遊泳！？

トイドローンを使ったドローンレース体験

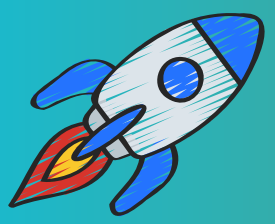

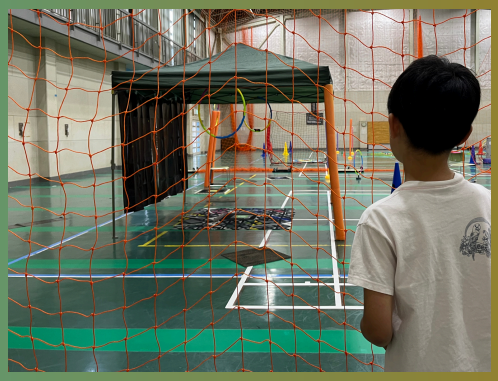

夏に実施し、人気だったドローンレース体験を再度開催！
ドローンが扱える事で、履歴書にも書ける時代になりました！
eスポーツ”なんちゃって”ドローンレースでドローンの操縦を
ゲーム感覚で楽しく学ぼう！

12月26日 Thu.
10:00～12:00

料金　１組　**500円**　※1組5名まで

対象　小学３年生以上

会場　岡崎市中小企業・勤労者支援センター
多目的実習棟

申込はこちら

Sponsored by　岡崎市中小企業・勤労者支援センター